Leonardo di ser Piero da Vinci

Życiorys

Leonardo da Vinci (ur. 15 kwietnia 1452 w Anchiano, zm. 2 maja 1519 w Clos Lucé) – włoski renesansowy malarz, rzeźbiarz, architekt, a także odkrywca, matematyk, wynalazca. Leonardo pracował na największych dworach Europy, m.in. dla rodów Sforzów i Medyceuszy. Doprowadził do znacznego wzrostu poziomu wiedzy o anatomii, budownictwie lądowym i hydrodynamice. Zaznaczył swoją obecność także w dziedzinie architektury, rzeźby, filozofii i pisarstwa, ale te zajęcia odgrywały mniejszą rolę w jego życiu.

Wiadomo, że pierwsze 5 lat swojego życia Leonardo da Vinci spędził w osadzie Anchiano w domu swojej matki, a od 1457 roku zamieszkał w miasteczku Vinci, w domu swojego ojca, w którym mieszkali jeszcze jego dziadkowie i wuj Francesco.

Leonardo otrzymał nieformalne wykształcenie w takich dziedzinach jak język łaciński, geometria i matematyka. W późniejszym okresie życia w swych notatkach wspomniał tylko dwa znaczące zdarzenia ze swojego dzieciństwa. Pierwsze, które uznał za omen, było związane z przelotem kani nad jego kołyską, która ogonem musnęła jego twarz. Drugie było związane z wędrówkami po górach: odkrył jaskinię, do której bał się wejść, gdyż mógł tam przebywać jakiś przerażający potwór, ale z drugiej strony był zaciekawiony, co mógłby tam znaleźć.

.

Leonardo da Vinci dyslektyk ?

Leonardo da Vinci był dyslektykiem. *Dysleksja nie jest przeszkodą, której nie można pokonać, czasem trudności pomagają nam w drodze do sukcesu. Uczą wytrwałości, konsekwencji, „zmuszają" do szukania nowych metod , sposobów radzenia sobie z naszymi ograniczeniami.*

Dysleksja to „przypadłość" z jaką musieli się mierzyć najwięksi i najmądrzejsi, którzy wnieśli ogromny wkład w rozwój nauki, sztuki, medycyny. Są wśród nich słynni artyści estrady, projektanci, architekci, pisarze, sportowcy, prawnicy, lekarze, uczeni, politycy i ludzie biznesu, a oni sami są najlepszym dowodem na to, że sukces jest w zasięgu możliwości, a można go osiągnąć cierpliwością i systematyczną pracą, dzięki wspieraniu talentów, pasji i zainteresowań.

Uważa się, że da Vinci cierpiał na liczne zaburzenia w przyswajaniu wiedzy, w tym na dysleksję i deficyt uwagi. Niektórzy sądzą, że świadczy o tym choćby fakt rozpoczęcia znacznie większej liczby projektów, niż mógł kiedykolwiek ukończyć. Liczne dowody z rękopisów i listów Leonarda potwierdzają diagnozę dysleksji. Podobno pisał w odwrotnym kierunku, z prawej do lewej, w odbiciu lustrzanym. Jest to wspólna cecha wielu leworęcznych dyslektyków. Poza charakterem pisma błędy ortograficzne w rękopisach i dziennikach demonstrują trudności językowe znane cierpiącym na dysleksję.

Jak wyglądał Leonardo da Vinci

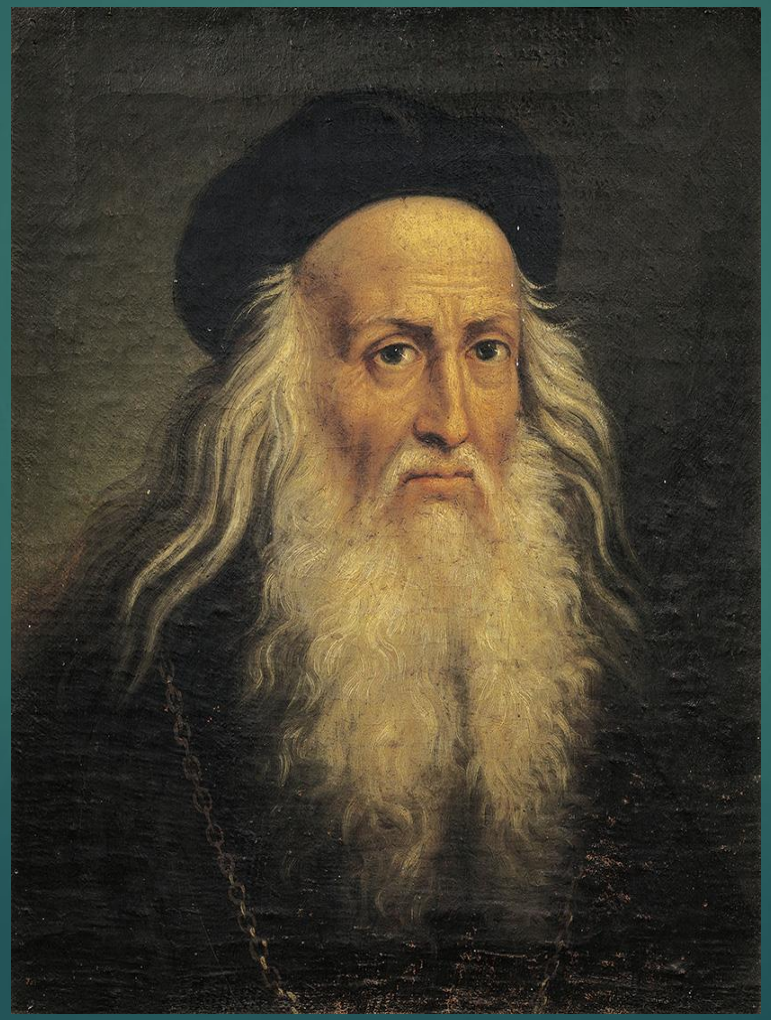

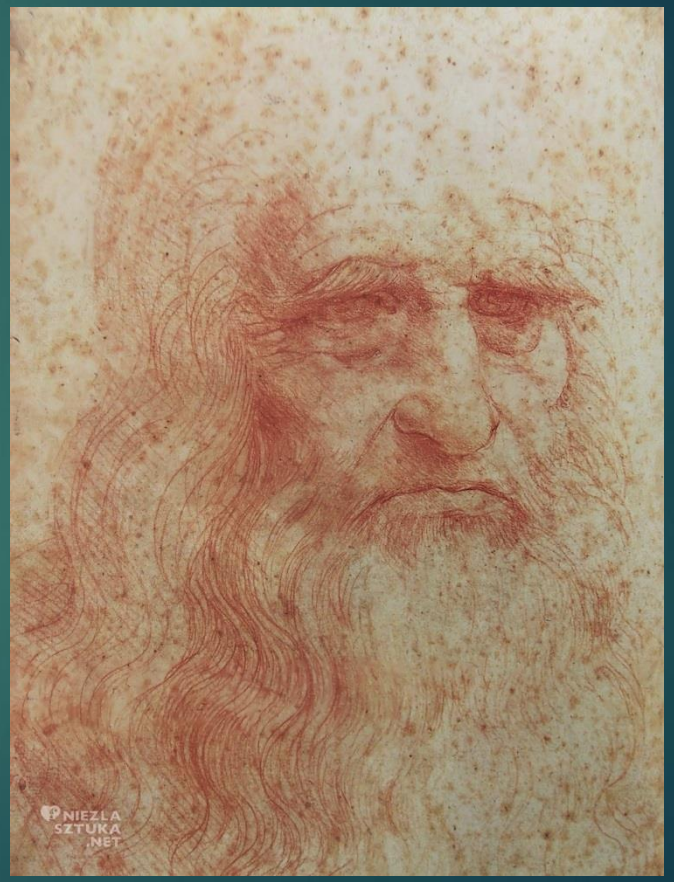

Twórczość:
- malarstwo
- rzeźbiarstwo
- architektura

Mona Lisa

Jeden z najsławniejszych obrazów da Vinciego

Wer Towiański

Kolejny znany wytwór da Vinciego.

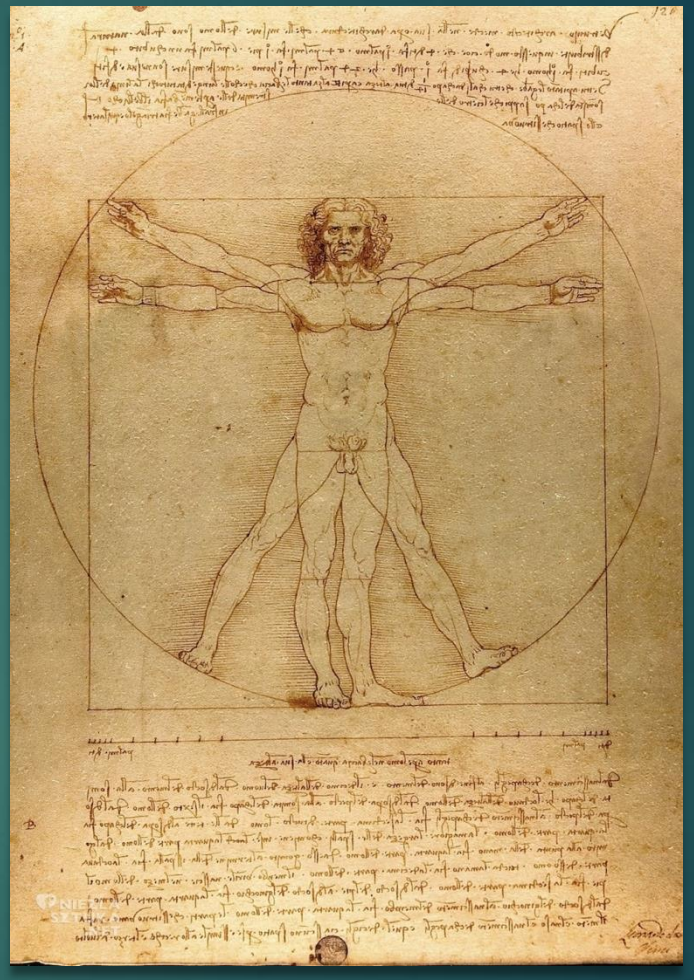

Ostatnia wieczerza.

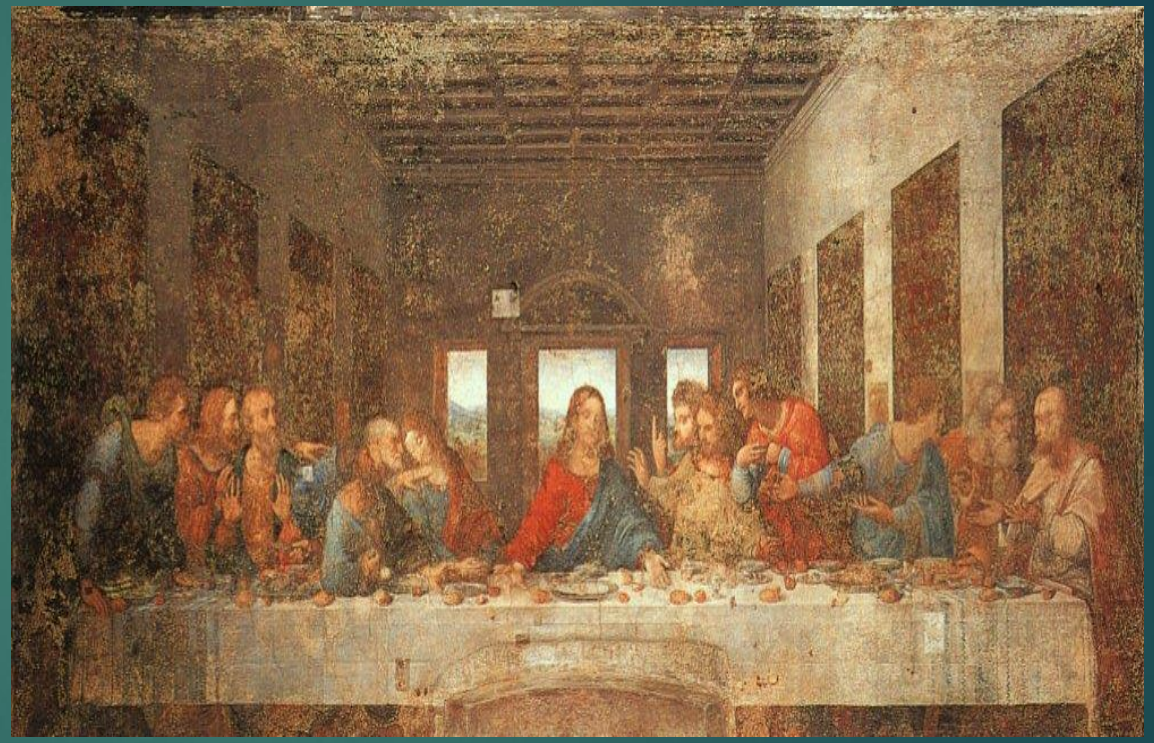

Madonna ze śmiejącym się dzieckiem.

Jedyna zachowana rzeźba Leonarda da Vinciego.

Samolot

Pierwszy samolot na świecie zrobiony przez da Vinciego.

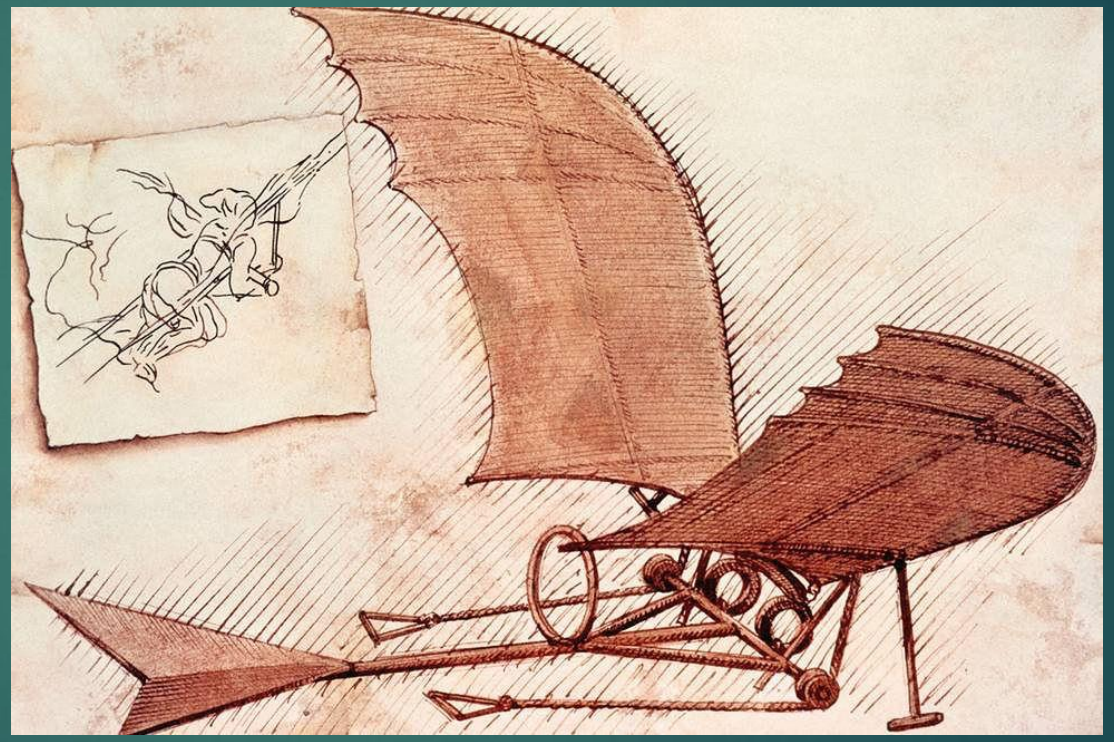

Leonardo da Vinci przezwyciężył braki w przyswajaniu wiedzy, kierując swoje talenty twórcze na wizualne przedstawienie własnych myśli. Nikt jeszcze nie dorównał jego twórczej, analitycznej i wizjonerskiej inwencji.

Dziękujemy za uwagę.
Klasa 4c